02-08-2025 Unterhaching
229-4-12

Text Kurt Feltz

Horn II in Es

⑫ Jambalaya

Samba

Musik Hank Williams
Bearbeitung Hans Kolditz

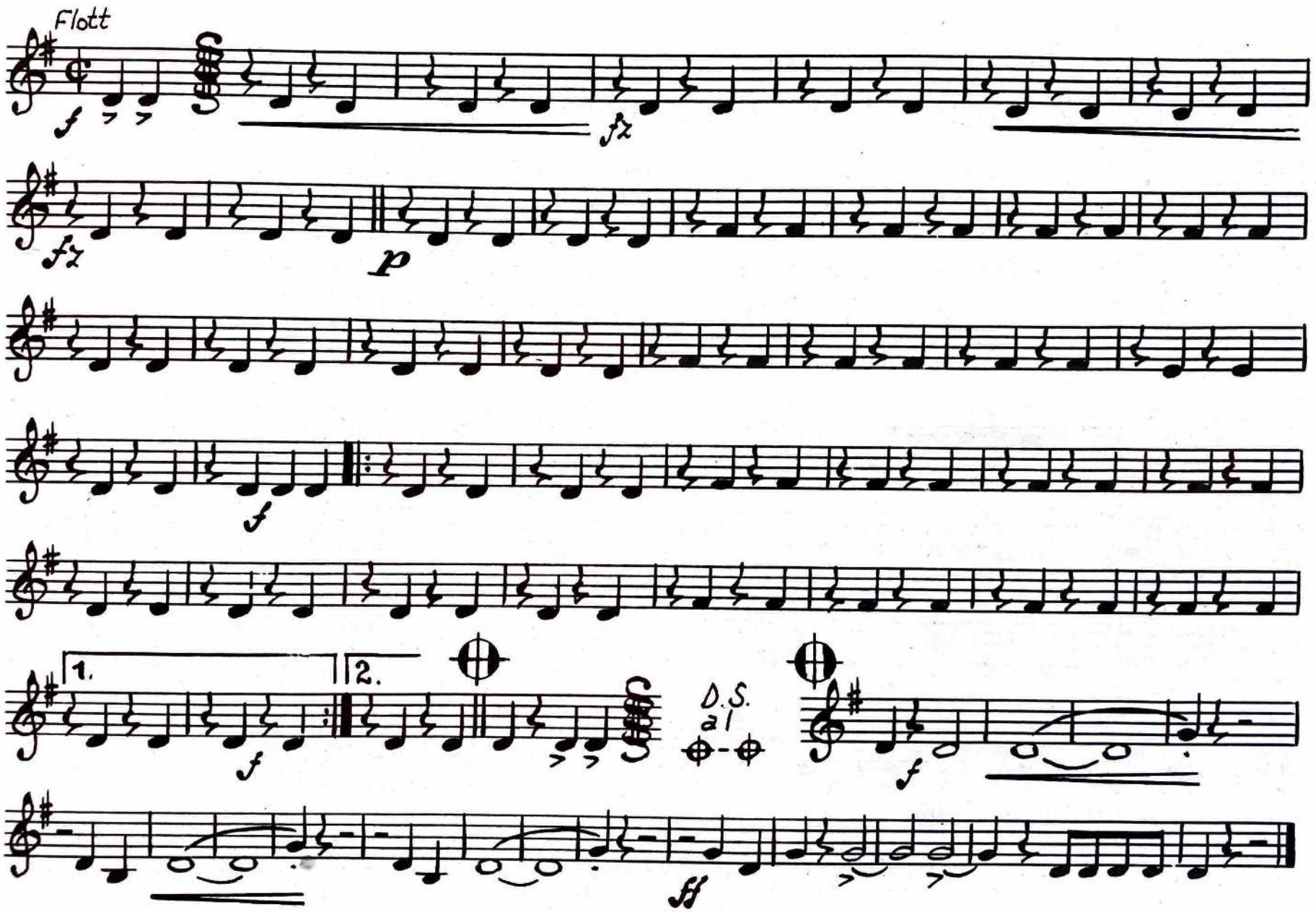

© Copyright 1952 by Acuff-Rose Publ., Inc., U.S.A./Chappell & Co., GmbH, Hamburg. Mit freundlicher Genehmigung. Musikverlag Wilhelm Halter, Sophienstraße 246, D-7500 Karlsruhe 21. Alle Rechte vorbehalten.