EWOTON **4. Horn in E♭**

9/Weinkopf

Original-Noten der NEUEN EGERLÄNDER

Rauschende Birken Walzer

Text: Claus Ritter u. Lothar Birk

Musik: Václav Kaucky

Bearbeitung: Gerald Weinkopf

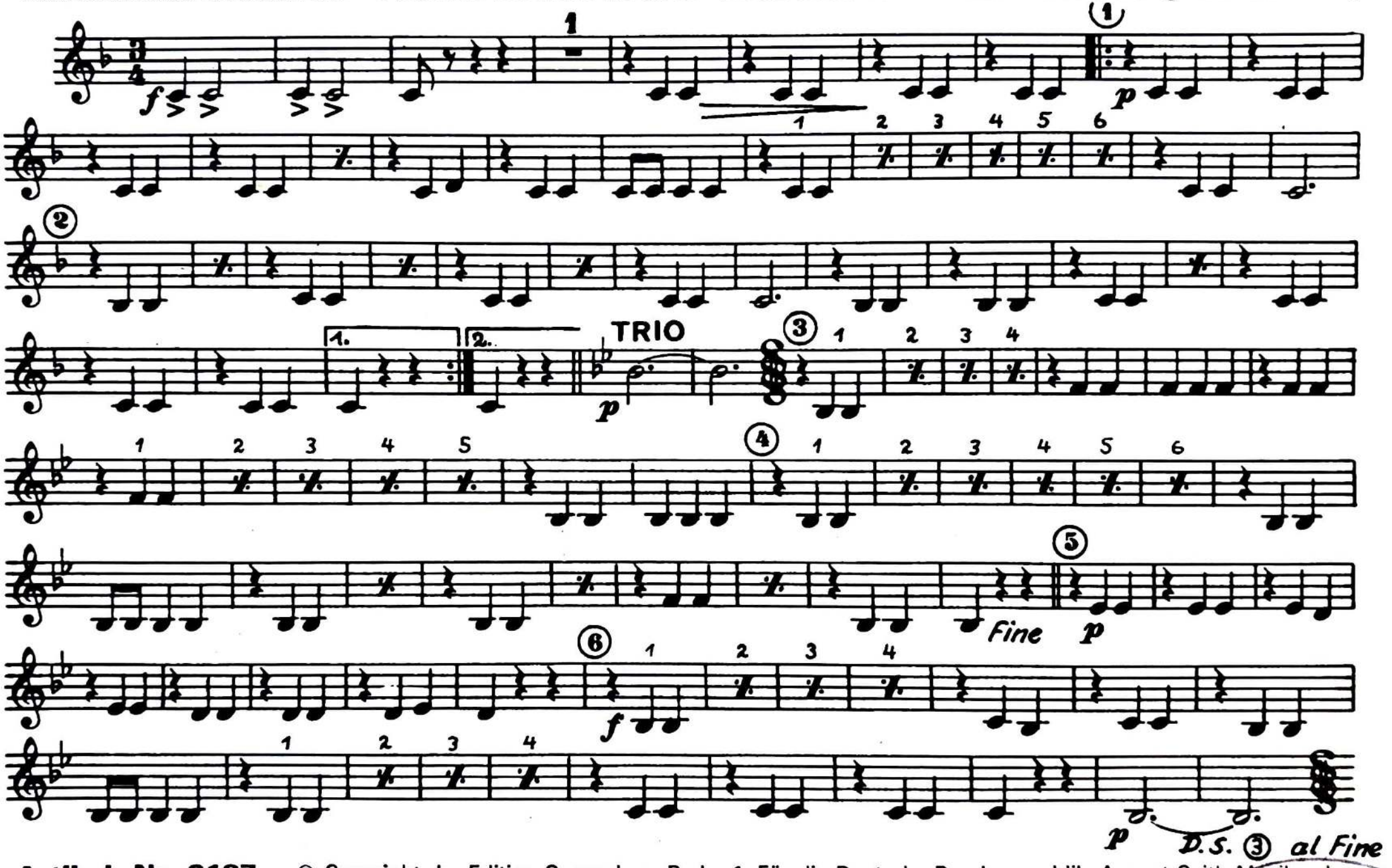

Artikel-Nr. 2187 © Copyright by Edition Sonnenberg Band 1 Für die Deutsche Bundesrepublik Auszug aus Seite Musikverlag